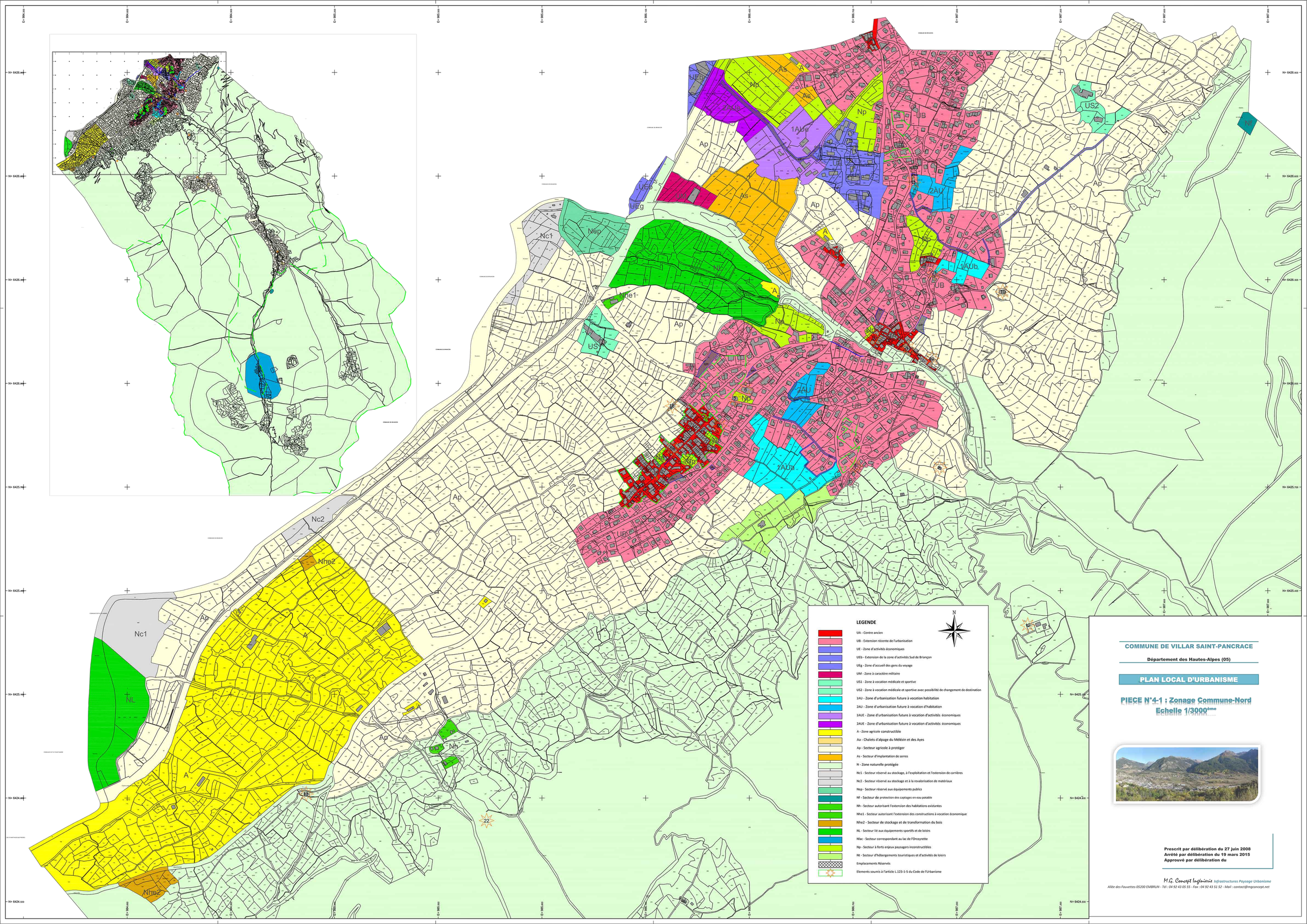
LEGENDE
UA - Centre ancien
UB - Extension récente de l'urbanisation
UE - Zone d'activités économiques
UEb - Extension de la zone d'activités Sud de Briançon
UEg - Zone d'accueil des gens du voyage
UM - Zone à caractère militaire
US1 - Zone à vocation médicale et sportive
US2 - Zone à vocation médicale et sportive avec possibilité de changement de destination
1AU - Zone d'urbanisation future à vocation habitation
2AU - Zone d'urbanisation future à vocation d'habitation
1AUE - Zone d'urbanisation future à vocation d'activités économiques
2AUE - Zone d'urbanisation future à vocation d'activités économiques
A - Zone agricole constructible
Aa - Chalets d'alpage du Mélézin et des Ayes
Ap - Secteur agricole à protéger
As - Secteur d'implantation de serres
N - Zone naturelle protégée
Nc1 - Secteur réservé au stockage, à l'exploitation et l'extension de carrières
Nc2 - Secteur réservé au stockage et à la revalorisation de matériaux
Nep - Secteur réservé aux équipements publics
Nf - Secteur de protection des captages en eau potable
Nh - Secteur autorisant l'extension des habitations existantes
Nhe1 - Secteur autorisant l'extension des constructions à vocation économique
Nhe2 - Secteur de stockage et de transformation du bois
NL - Secteur lié aux équipements sportifs et de loisirs
Nlac - Secteur correspondant au lac de l'Orceyrette
Np - Secteur à forts enjeux paysagers inconstructibles
Nt - Secteur d'hébergements touristiques et d'activités de loisirs
Emplacements Réservés
Elements soumis à l'article L.123-1-5 du Code de l'Urbanisme
N
COMMUNE DE VILLAR SAINT-PANCRACE
Département des Hautes-Alpes (05)
PLAN LOCAL D'URBANISME
PIECE N°4-1 : Zonage Commune-Nord
Echelle 1/3000ème
Prescrit par délibération du 27 juin 2008
Arrêté par délibération du 19 mars 2015
Approuvé par délibération du
M.G. Concept Ingénierie Infrastructures Paysage Urbanisme
Allée des Fauvettes 05200 EMBRUN - Tél : 04 92 43 05 55 - Fax : 04 92 43 51 52 - Mail : contact@mgconcept.net